CH08 附件:

變更後(第一次變更設計)

8-5-2 層景觀平面圖(含喬、灌木及植被圖例)

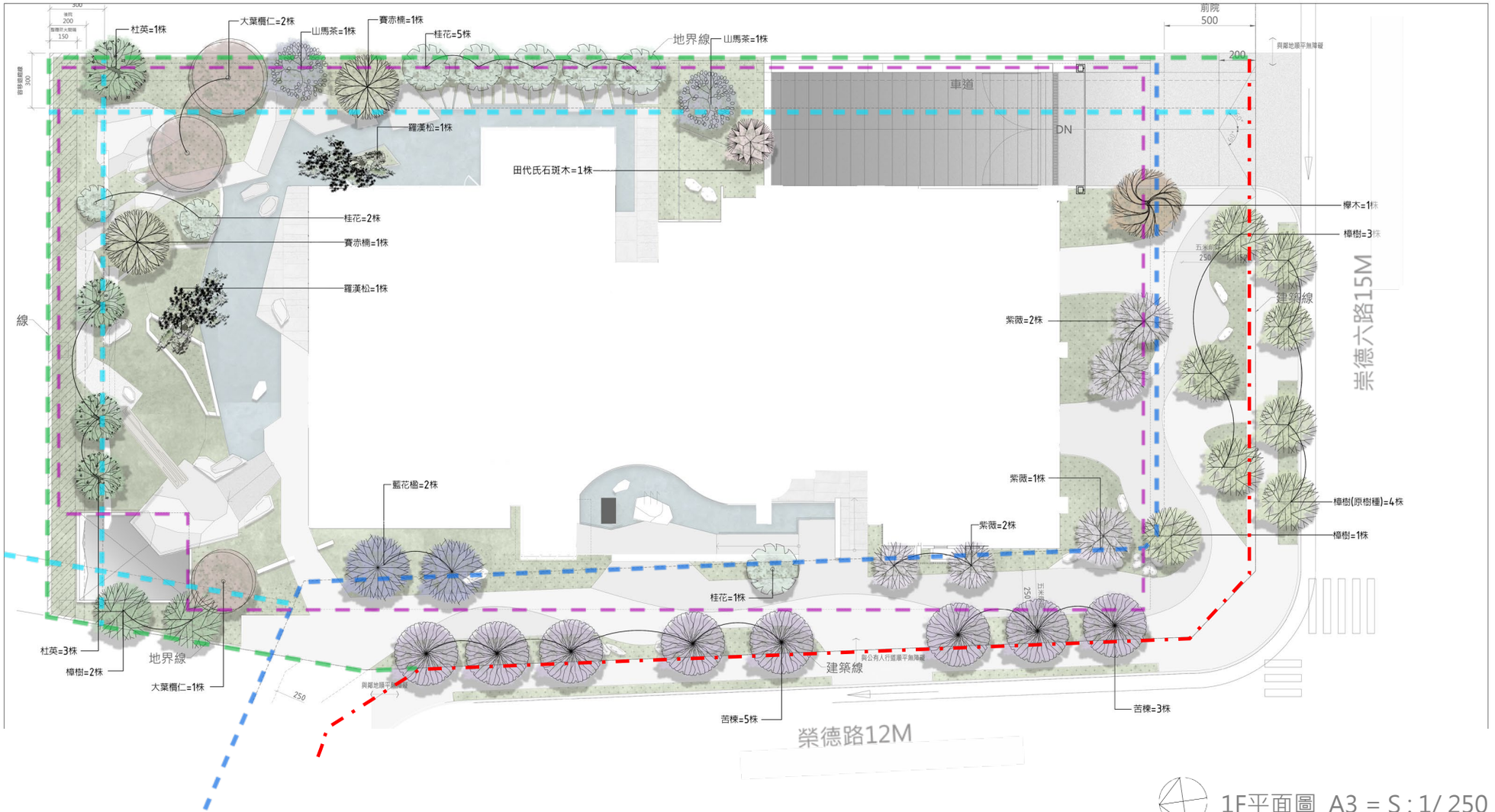

1F平面圖 A3 = S : 1/ 250

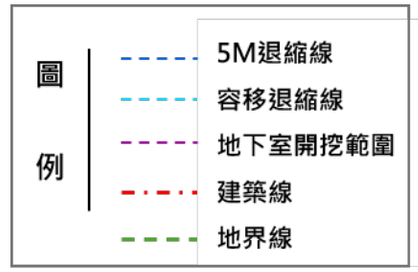

項次	圖例	名稱	備註
1		綠化	
2		灰色系鋪面	防滑處理
3		黑色系鋪面	池底
4		深灰色系鋪面	防滑處理


綠化


灰色系鋪面


深灰色系鋪面


黑色系鋪面

1F植栽表(喬木)

項次	圖例	樹種名稱	學名/規格 高度(m)	寬度(m)	胸徑(m)	枝下高(m)	小計 株	備註 樹型/花期/花色
1		樟木	Zelkova serrata (Thunb.) 8 M	4 M	≧0.15 M	2.0	1	樹型完整 樹枝強健 11-1月 變葉
2		紫薇	Lagerstroemia indica 3-4 M	3-4 M	≧0.12 M	2.0	5	樹型完整 樹枝強健 5-10月 粉紫花
3		苦楝	Melia azedarach 6-8 M	4-4.5 M	≧0.12 M	2.0	8	樹型完整 樹枝強健 3-4月 紫色
4		樟樹	Cinnamomum camphora 5-6 M	3-4 M	≧0.15 M	2.0	10	樹型完整 樹枝強健 2-4月 黃綠花
5		大葉欖仁	Terminalia catappa 5-6 M	3-4 M	≧0.15 M	2.0	3	樹型完整 樹枝強健 11-1月 淡黃色

項次	圖例	樹種名稱	學名/規格 高度(m)	寬度(m)	胸徑(m)	枝下高(m)	小計 株	備註 樹型/花期/花色
6		杜英	Adenodus sylvestris Lour. 6-8 M	4-5 M	≧0.12 M	2.0	4	樹型完整 樹枝強健 5-8月 白色
7		飄型羅漢松	Sabina chinensis (L.) Ant. 2-3 M	3-5 M	≧0.12 M	2.0	2	樹型完整 樹枝強健 常綠觀葉植栽
8		藍花楹	Jacaranda mimosifolia 5-6 M	4-5 M	≧0.12 M	2.0	2	樹型完整 樹枝強健 4-5月 紫花
9		桂花	Myrica rubra 2-2.5 M	2-2.5 M	≧0.12 M	1.5	8	樹型完整 樹枝強健 全年均可開花 白花
10		賽赤楠	Eugenia cumingiana Vidal 2.5-3 M	2.5-3 M	≧0.12 M	2.0	2	樹型完整 樹枝強健 3-5月 粉紅花

項次	圖例	樹種名稱	學名/規格 高度(m)	寬度(m)	胸徑(m)	枝下高(m)	小計 株	備註 樹型/花期/花色
11		田代氏石斑木	Rhaphiolepis indica var. tashiroi 2-3 M	2-2.5 M	≧0.12 M	2.0	1	樹型完整 樹枝強健 3-5月 白花
12		山馬茶	Tabernaemontana divaricata 2.5-3 M	2-2.5 M	≧0.12 M	2.0	2	樹型完整 樹枝強健 5-11月 白花
合 計							48 株	