8-5　資訊公開上網

8-5-2　1層景觀平面圖(含喬、灌木及植被圖例)

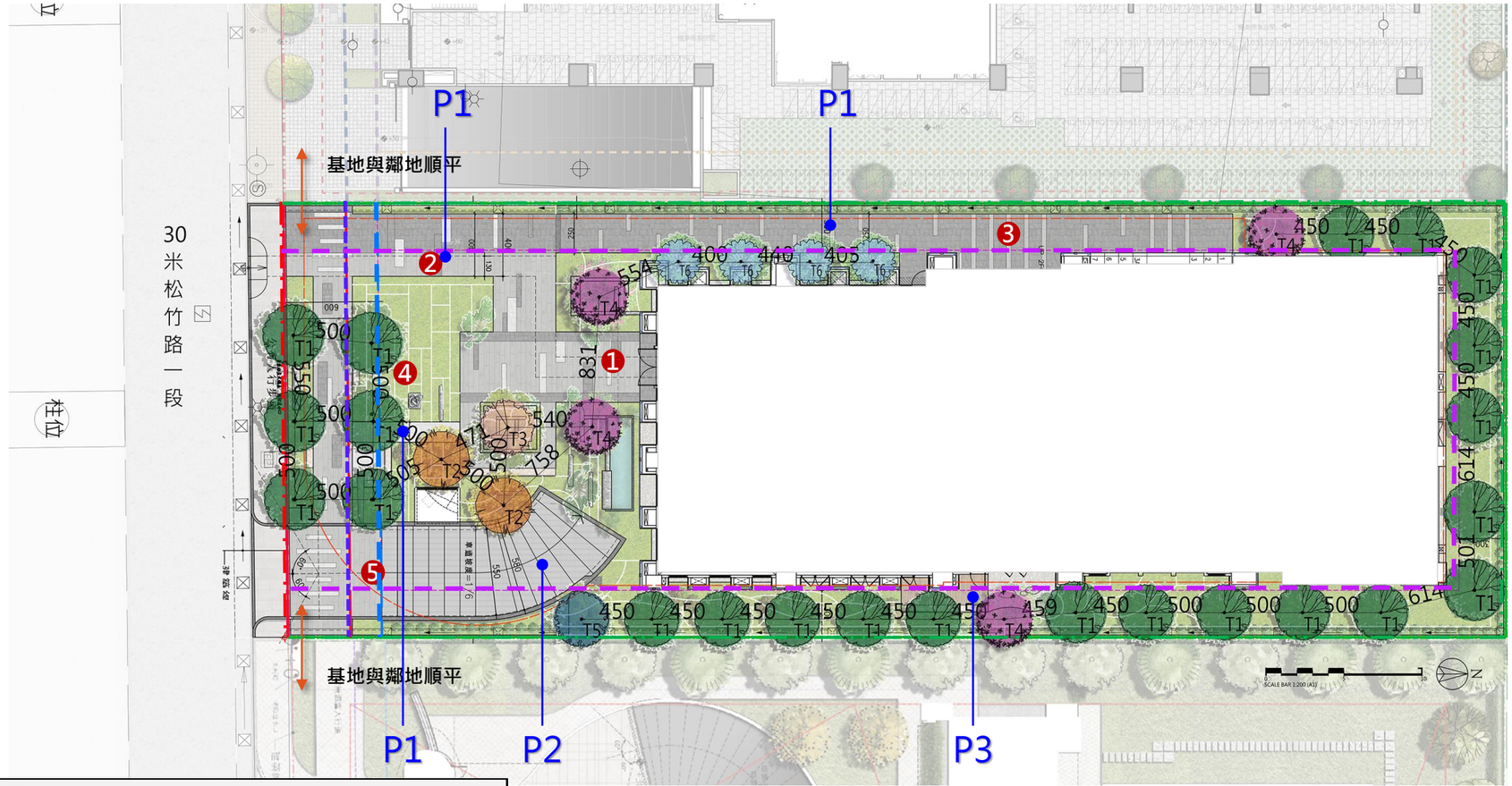

鋪面配置圖圖例		
編號	圖例	說明
綠化		
P1		止滑地坪
P2		止滑車道磚
P3		耐候型木紋地坪

景觀綠覆面積檢討表

1F喬木植栽表

項次	編號	圖例	中名	學名/規格 高(M)	冠(M)	米徑(M)	枝下高(M)	數量	單位	備註及替選植栽 花期、花色	外來種/原生種
1	T1		光臘樹	*Fraxinus griffithii* 7	2.5	0.2	>3	23	株	樹形完整 4~6月及11~1月、白色	原生種
2	T2		楓香	*Liquidambar formosana* 8	3	0.25	>3	2	株	樹形完整 11-1月、葉紅褐色	原生種
3	T3		櫸木	*Zelkova serrata* 8	3	0.25	>2	1	株	樹形完整 2~3月、黃白色	原生種
4	T4		楊梅	*Myrica rubra* 4.5	2	0.15	>2	4	株	樹形完整 1~2月及3~5月、紅黃色	原生種
5	T5		茄冬	*Bischofia javanica* 8	3	0.25	>2	1	株	樹形完整 1~4月、黃綠色	原生種
6	T6		竹柏	*Bischofia javanica* 4	1.5	0.1	>2	4	株	原生種，3~4月、花序穗狀	原生種
							喬木數量總計	35	株		

■ 圖例說明

- 建築線
- 地界線
- 3m容移退縮
- 6m前院退縮建築線
- 4m無遮簷人行道
- 地下室開挖範圍
- 2.5m淨寬人行空間

■ 空間配置說明

1. 社區入口
2. 無障礙通道/消防車檢討
3. 機車車道
4. 裝置藝術
5. 汽車車道

平面配置圖　S:1/350