參、附件

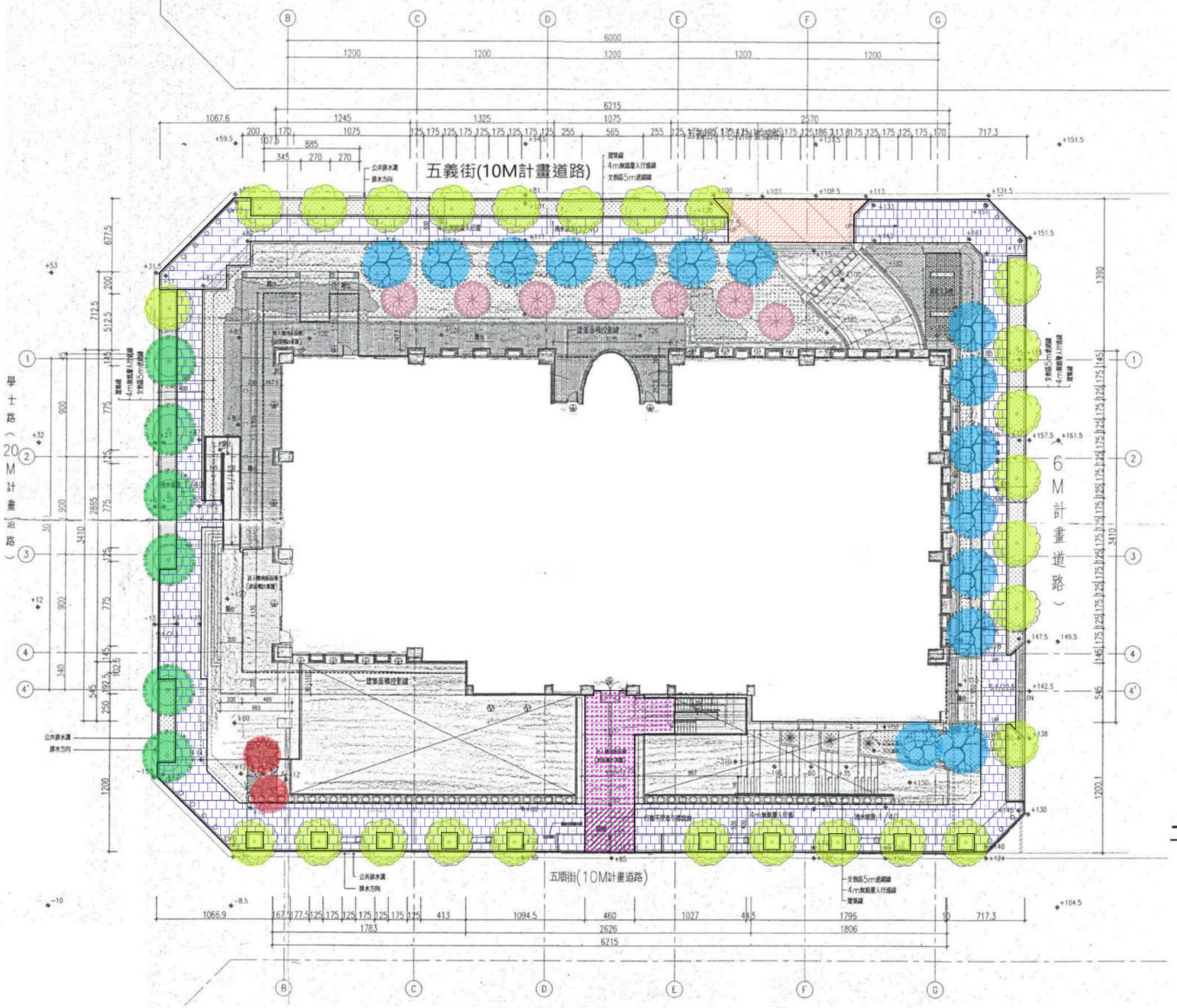

教研大樓1F植栽索引

	圖例	名稱	數量(教研)
1		現有行道樹(樟樹、刺桐)	6株
2		樟樹	26株
3		黃花風鈴木	7株
4		楓香	2株
5		台灣欒樹	15株
6		蘇鐵	
7		鳶尾(3株/叢)	53叢
8		春不老	520株
8a		矮性仙丹花	400株
9		細葉杜鵑 H=50cm	920株
10		桂花 H=50cm	920株
11		百慕達草皮(419条列)	580 ㎡
12		蝦蟆草	13 ㎡

圖 例	名稱
	透水磚舖面
	抿石子舖面
	瀝青混凝土舖面

一樓景觀平面圖SCALE=1/400

葉宗衡建築師事務所
Yeh Tsung-Heng Architect&Associates
地址：臺中市西區樂群街125號
電話：(04) 23723858

起造人及承造人注意事項:
1.承造人應會同專任工程人員詳閱圖說,核算數量及安全性並實地勘察,如有疑義請再開標單提出,否則視為充分了解.
2.開工前承造人應會同起造人申請廠界,並指定界線依圖設樓,經專任工程人員核對無誤後方可施工,否則如有糾紛由起造人及承造人負責.
3.承造人應負責向主管建築機關報請開工,勘驗,竣工,展期及申請使用執照之一切手續及費用.
4.施工期間,承造人應依法妥設安全防護措施以確保公共設施,鄰房及人員安全.
5.模板製作前,應先由承造人繪就模板支撐結構及大樓圖經專任工程人員核算無誤後方可施工.
6.原設計有未盡理想之處,欲予重更時,須先辦妥重更設計,核准後再行施工,請勿擅自更改.

工程名稱 PROJECT NAME	設 計 DESIGNED BY	核 對 REVIEWED	內 容 REMARKS	圖面名稱 DRAWING TITLE	比例尺 SCALE	圖 號 DRAW NO
財團法人中國醫藥大學變更使用併室內裝修案(9樓)				資訊公開資料(一樓景觀平面圖)	A1=1:200 A3=1:400	
	繪 圖 DRAWING BY	核 准 APPROVED	修改內容 REVISIONS		日 期 DATE	張 號 SHEET NO
					113.08.13	--