八、附件

資訊公開一層景觀平面圖

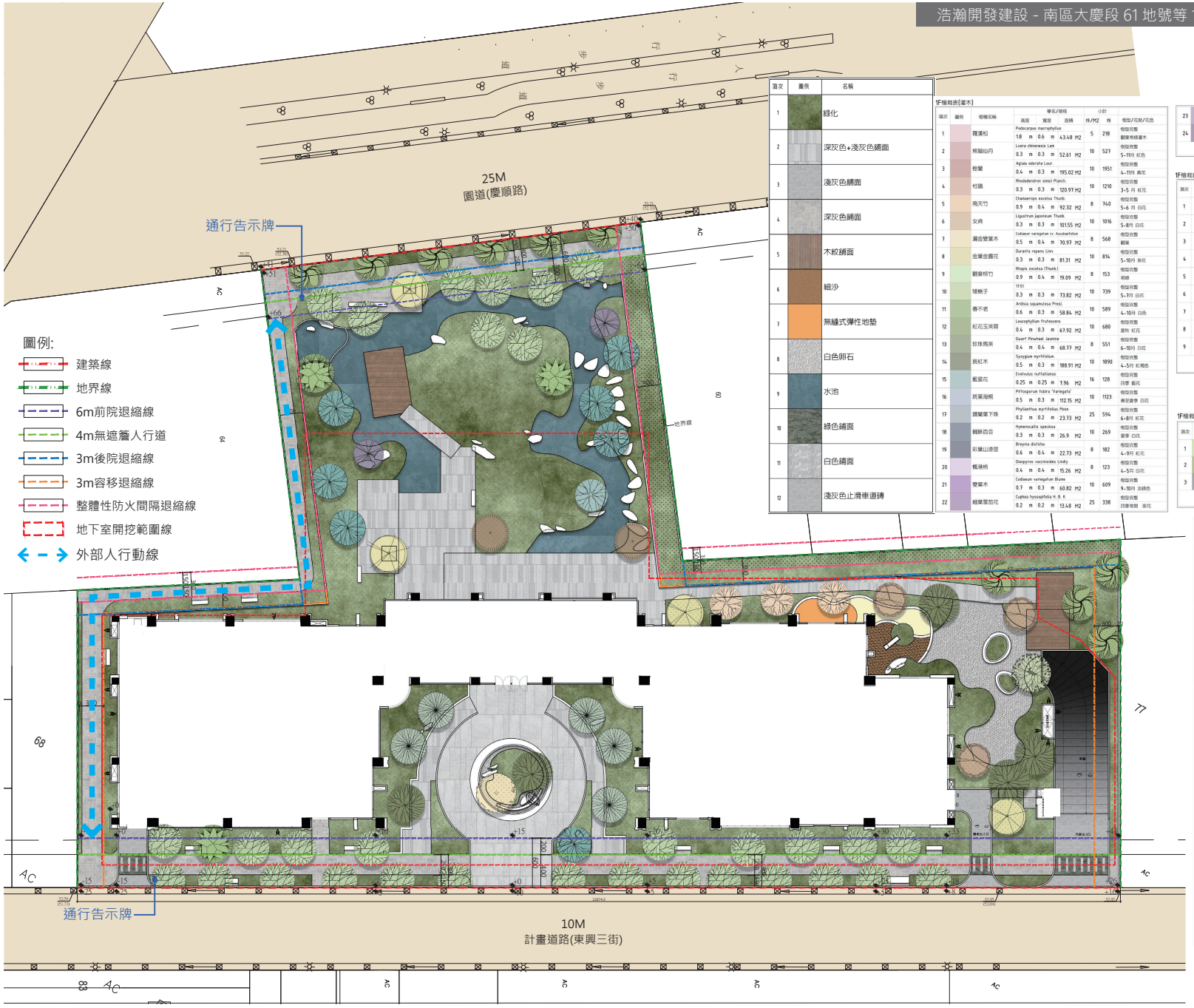

項次	圖例	名稱
1		綠化
2		深灰色+淺灰色鋪面
3		淺灰色鋪面
4		深灰色鋪面
5		木紋鋪面
6		細沙
7		無縫式彈性地墊
8		白色卵石
9		水池
10		綠色鋪面
11		白色鋪面
12		淺灰色止滑車道磚

1F植栽表(灌木)

項次	圖例	樹種名稱	學名/規格 高度	寬度	面積	株/M2	小計 株	備註 樹型/花期/花色
1		羅漢松	Podocarpus macrophyllus 1.8 m	0.6 m	43.48 M2	5	218	樹型完整 觀葉常綠灌木
2		照騰仙丹	Ixora chinensis Lam 0.3 m	0.3 m	52.61 M2	10	527	樹型完整 5-11月 紅色
3		樹蘭	Aglaia odorata Lour. 0.4 m	0.3 m	195.02 M2	10	1951	樹型完整 4-11月 黃花
4		杜鵑	Rhododendron simsii Planch. 0.3 m	0.3 m	120.97 M2	10	1210	樹型完整 3-5 月 紅花
5		南天竹	Chamaerops excelsa Thunb. 0.9 m	0.4 m	92.32 M2	8	740	樹型完整 5-6 月 白花
6		女貞	Ligustrum japonicum Thunb. 0.3 m	0.3 m	101.55 M2	10	1016	樹型完整 5-8月 白花
7		灑金變葉木	Codiaeum variegatum cv. Aucubaefolium 0.5 m	0.4 m	70.97 M2	8	568	樹型完整 觀葉
8		金葉金露花	Duranta repens Linn. 0.3 m	0.3 m	81.31 M2	10	814	樹型完整 5-10月 紫花
9		觀音棕竹	Rhapis excelsa (Thunb.) 0.9 m	0.4 m	19.09 M2	8	153	樹型完整 常綠
10		雞蛋子	1151 0.3 m	0.3 m	73.82 M2	10	739	樹型完整 5-7月 白花
11		春不老	Ardisia squamulosa Presl. 0.6 m	0.3 m	58.84 M2	10	589	樹型完整 4-10月 白色
12		紅花玉美容	Leucophyllum frutescens 0.4 m	0.3 m	67.92 M2	10	680	樹型完整 夏秋 紅花
13		珍珠茵芋	Dwarf Pinwheel Jasmine 0.4 m	0.4 m	68.77 M2	8	551	樹型完整 6-10月 白花
14		長虹木	Syzygium myrtifolium. 0.5 m	0.3 m	188.91 M2	10	1890	樹型完整 4-5月 紅褐色
15		藍星花	Evolvulus nuttallianus 0.25 m	0.25 m	7.96 M2	16	128	樹型完整 四季 藍花
16		斑葉海桐	Pittosporum tobira 'Variegata' 0.5 m	0.3 m	112.15 M2	10	1123	樹型完整 春至夏季 白花
17		蹄葉黃下珠	Phyllanthus myrtifolius Moon 0.2 m	0.2 m	23.73 M2	25	594	樹型完整 6-8月 紅花
18		蜘蛛百合	Hymenocallis speciosa 0.3 m	0.3 m	26.9 M2	10	269	樹型完整 夏季 白花
19		彩葉山漆莖	Breynia disticha 0.6 m	0.4 m	22.73 M2	8	182	樹型完整 4-9月 紅花
20		觀港柏	Diospyros vaccinioides Lindy 0.4 m	0.4 m	15.26 M2	8	123	樹型完整 4-5月 白花
21		變葉木	Codiaeum variegatum Blume 0.7 m	0.3 m	60.82 M2	10	609	樹型完整 9-10月 淡綠色
22		細葉雪茄花	Cuphea hyssopifolia H. B. K 0.2 m	0.2 m	13.48 M2	25	338	樹型完整 四季開期 紫花
23		薰衣草	Lavandula officinalis Chaix. 0.3 m	0.3 m	5.34 M2	10	58	樹型完整 6月 紫色
24		薄荷	Mentha canadensis Linn. 0.3 m	0.3 m	2.99 M2	10	30	樹型完整 7-10 月 白花
合計					1527.34 M2		15100 株	

1F植栽表(大灌木)

項次	圖例	樹種名稱	學名/規格 高度	寬度	面積	株/M2	小計 株	備註 樹型/花期/花色
1		山茶花	Taberna emontana subglobosa 1.5-2 m	1.5-2 m		8		樹型完整 6-8月 白花
2		桂花	Osmanthus fragrans Lour. 2-2.5 m	1.5-2 m		4		樹型完整 全年 白花
3		日日櫻	Jatropha pandurifolia Andre 1.5-2 m	1.5-2 m		5		樹型完整 4-11月 紅花
4		紅花繼木	Loropetalum chinense 1.5-2 m	1.5-2 m		2		樹型完整 3-5月 紅花
5		球型珍珠馬茶	Taberna emontana 'Dwarf' 1-1.2 m	1.2 m		7		樹型完整 夏秋 白花
6		球型紅花玉美容	Leucophyllum frutescens 1-1.2 m	1.2 m		5		樹型完整 夏秋 紅花
7		球型福建茶	Carmona retusa (Vahl) Masam. 1-1.2 m	1.2 m		13		樹型完整 夏秋 白花
8		球型胡椒木	Zanthoxylum beecheyanum K. 1-1.2 m	1.2 m		2		樹型完整 2-4 月 黃花
9		球型厚葉女貞	Ligustrum Lucidum cv. 1-1.2 m	1.2 m		2		樹型完整 5-8月 白花
合計							48 株	

1F植栽表(地被)

項次	圖例	樹種名稱	學名 規格	小計 m2	備註 樹型/花期/花色
1		台北草	Zoysia matrella (L.) Merr. 密植	578.09	常綠
2		地藍草	Asonopus compressus 密植	39.68	常綠
3		埔里石	密植	53.38	
合計				671.15 ㎡	

1F植栽表(垂直綠化)

項次	圖例	樹種名稱	學名 規格	備註 樹型/花期/花色
1		軟枝黃蟬	Allamanda cathartica Linn.	常綠
2		武竹	Asparagus sprengeri Regel	常綠

項次	圖例	樹種名稱	學名/規格 高度(m)	寬度(m)	米徑(cm)	校下高(m)	小計 株	備註 樹型/花期/花色
1		青楓	Acer serrulatum Hayata 3-3.5 M	3 M	15-18 cm	1.5	3	樹型完整 樹枝強健 12-2月 葉轉紅
2		朴樹	Bischofia jabanica Blume 5-6 M	3-3.5 M	15-18 cm	1.8	1	樹型完整 樹枝強健 1-3 月 黃綠花
3		茄苳	Bischofia jabanica Blume. 8-9 M	4-4.5 M	20-25 cm	2	4	樹型完整 樹枝強健 1-3 月 黃綠花
4		樟樹	Cinnamomum camphora 6-8 M	4-4.5 M	18-20cm	2	31	樹型完整 樹枝強健 2-4月 黃花
5		火焰木	Fraxinus formosana Hayata 5-6 M	3-3.5 M	18-20 cm	1.5	1	樹型完整 樹枝強健 4-5月 黃白色
6		烏臼	Sapium sebiferum (L.) Roxb. 7-8 M	3.5-4 M	18-20 cm	2	3	樹型完整 樹枝強健 11-12月 葉轉紅
7		光蠟木	Fraxinus formosana Hayata 7-8 M	3.5-4 M	18-20 cm	2	10	樹型完整 樹枝強健 4-5月 黃白色
8		櫸木	Zelkova formosana Hayata 8-9 M	4-4.5 M	20-25cm	2	5	樹型完整 樹枝強健 秋冬季 葉轉紅
9		象牙木	Diospyros ferrea (Willd.) Bakh. f. 3-4 M	2.5-3 M	15-18 cm	1.5	1	樹型完整 樹枝強健 4-5月 白花
10		黃連木	Pistacia chinensis Bunge 7-8 M	4-4.5 M	15-20 cm	2	7	樹型完整 樹枝強健 秋季 變葉
11		五葉松	Pinus morrisonicola Hayata 6-8 M	3.5-4 M	20-25cm	1.8	5	樹型完整 樹枝強健 常綠觀葉植栽
12		緬梔	Plumeria acuminata Ait. 3-4 M	3-3.5 M	15-18 cm	1.5	3	樹型完整 樹枝強健 5-7月 白花
13		楊梅	Myrica rubra (Lour) Sieb. et Zucc. 5-6 M	3-3.5 M	18-20 cm	1.5	2	樹型完整 樹枝強健 3-5月 鮮紅色
14		宣梧	Elaeagnus oldhamii Maxim. 3-4 M	2.5-3 M	15-18 cm	1.5	2	樹型完整 樹枝強健 11-12月 白花
合計							78 株	

一層景觀配置圖 S : 1/400