壹層景觀平面圖

大喬木植栽表

項次	圖例	植物名稱	學名/規格 高度(m)	寬度(m)	米徑(cm)	枝下高(m)	小計 株	排列方式	間距 公尺	備註 樹形/花期/花色
T1		櫸木	*Zelkova serrata（Thunb.）Makino* 6～7	2.5～3	≧15	≧2	6	■平行 □三角 □零星分佈	4.1～5.5M	樹形完整 2~3月 淡黃色
T2		光蠟樹	*Fraxinus formosana Hayata* 5～6	2~2.5	≧15	≧2	13	■平行 □三角 □零星分佈	2.7～7.7M	樹形完整 4~6月 黃白色
T3		樟樹	*Cinnamomum camphora (L.) presl* 6～7	2.5～3	≧15	≧2	1	□平行 □三角 ■零星分佈		樹形完整 3~4月 黃白色
合計(株)							20			
綠化面積：平方公尺							125			
備註：零星分佈綠化面積平地以每株2.5x2.5m、山坡地2.5x2m計算。										

小喬木植栽表

項次	圖例	植物名稱	學名/規格 高度(m)	寬度(m)	米徑(cm)	枝下高(m)	小計 株	備註 樹形/花期/花色
T4		真柏	*Juniperus chinensis* 1.2～1.5	3.5～4	12～15(頭徑)	-	1	飄型 3~4月 黃色
T5		紅花玉芙蓉	*Leucophyllum frutescens* 2.5～3	2～2.5	12～15(頭徑)	-	1	樹形完整 4~9月 紫紅色
合計(株)							2	

人行道大喬木植栽表

項次	圖例	植物名稱	學名/規格 高度(m)	寬度(m)	米徑(cm)	枝下高(m)	小計 株	排列方式	間距 公尺	備註 樹形/花期/花色
T6		黃連木	*Pistacia chinensis Bunge* 5～7	2.5～4.5	≧15	≧2	5	■平行 □三角 □零星分佈	4～9.5M	樹形完整 3-4月 黃綠色 為原有行道樹
合計(株)							5			

■ 鋪面圖例表

編號	圖例	材料名稱	規格 / 加工面	備註
P1		灰色系石材地坪	60*60cm,TH2cm	店鋪入口
			-	-
P2		深灰色石材地坪	60*60cm,TH2cm	門廳入口
				-
P3		跳色石材地坪(黑灰白)	30*60cm,TH2cm	人行道
			拉絲、水沖、荔沖面	
P4		深灰色花崗岩石塊	10*10cm,TH10cm	車道區
			自然鑿面	-
P5		灰色系除泥墊	-	店鋪、門廳入口

圖例
建築線
地界線
1.5M防火間隔
6M 建築退縮
5M無遮簷人行道
地下室開挖範圍
2M 後院退縮

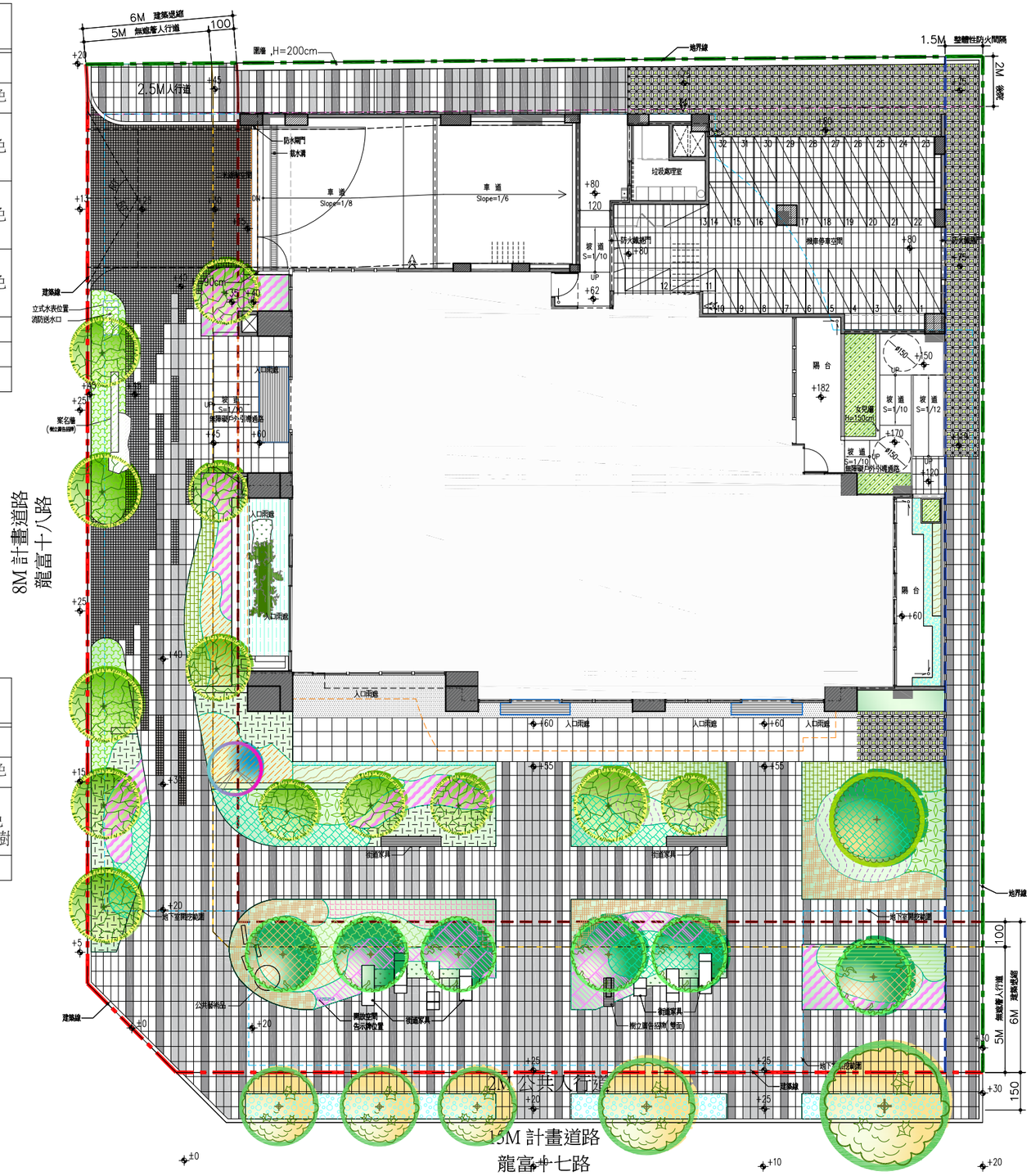

施惟仁建築師事務所 | 地址：台中市台灣大道二段536號6樓之3 | 電話：(04)23160900 | E-MAIL：swj0423160900@gmail.com

Z:\1091217-台灣建設永新段60地號(集一大樓設計)\圖檔資料區\CH4-2 景觀植栽平面圖.dwg 4/25/2023