材質	灰色系 防滑戶外磚鋪面	深淺灰色系混搭 防滑戶外磚鋪面	灰色系 防滑戶外磚鋪面	灰色系石材(防滑) 車道磚鋪面
圖例				
示意照片				

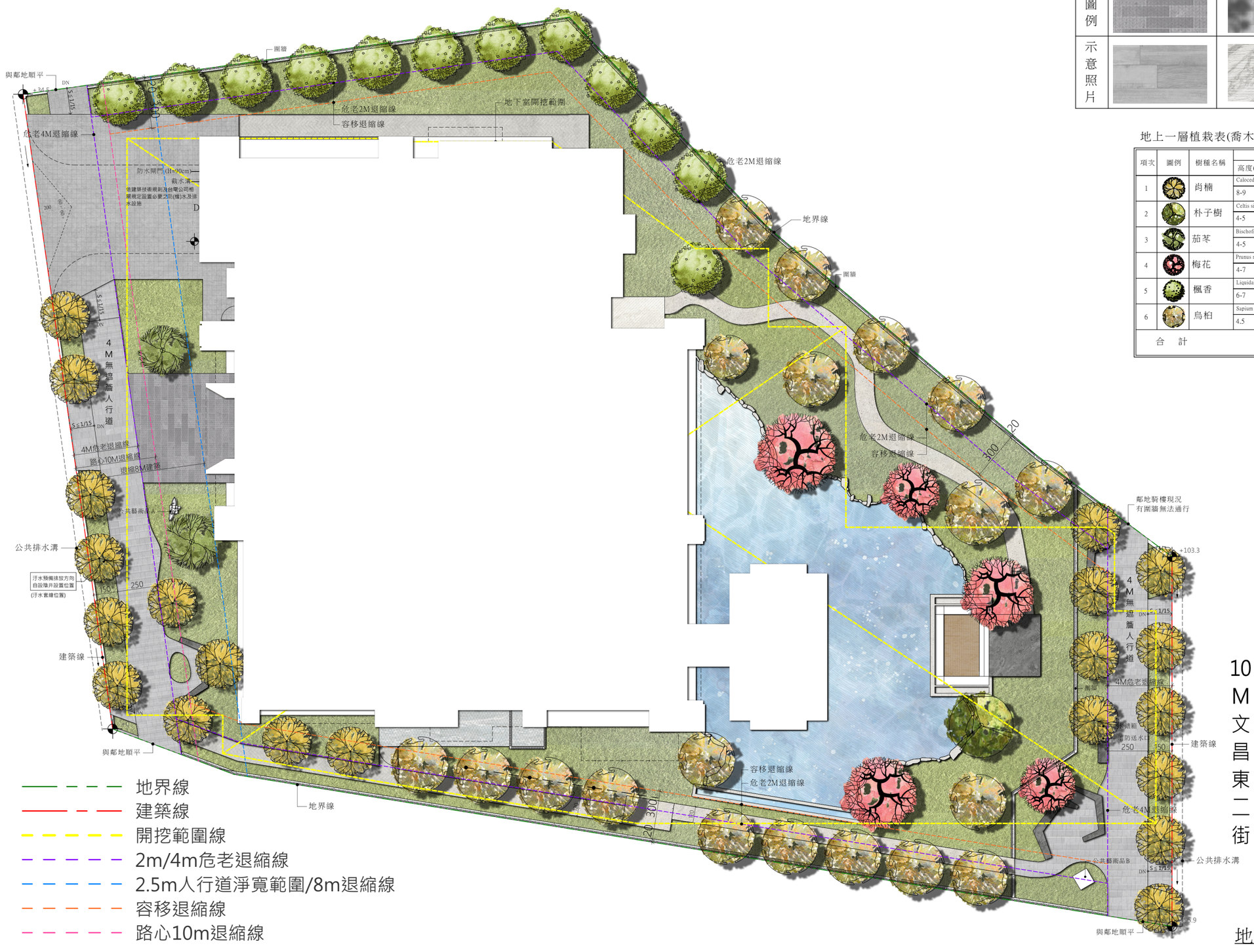

地上一層植栽表(喬木)

項次	圖例	樹種名稱	學名/規格				小計	覆土深度	備註
			高度(m)	寬度(m)	米徑(cm)	枝下高(m)	株		特性/花期/花色
1		肖楠	Calocedrus formosana (Florin) Florin			2	21	≧120cm	樹型完整 樹枝強健
			8-9 M	4 M	15-20 cm				花期3-7月 淡黃綠色
2		朴子樹	Celtis sinensis Pers.			2	1	≧120cm	樹型完整 樹枝強健
			4-5 M	3-4 M	15-20 cm				花期3-4月 黃綠色
3		茄苳	Bischofia jabanica Blume.			2	2	≧120cm	樹型完整 樹枝強健
			4-5 M	4-5 M	20-30 cm				花期2-3月 黃綠色
4		梅花	Prunus mume Sieb. et Zucc.			2	5	≧120cm	樹型完整 樹枝強健
			4-7 M	4-5 M	15-20 cm				花期1-2月 粉色
5		楓香	Liquidambar formosana Hance			2-3	12	≧120cm	樹型完整 樹枝強健
			6-7 M	>2.5 M	13-15 cm				花期3-4月 淡黃綠色
6		烏桕	Sapium sebiferum (L.) Roxb.			2	19	≧120cm	樹型完整 樹枝強健
			4.5 M	3 M	15-18 cm				花期4-7月 黃綠色
合　計			喬木共 60株						

地上一層景觀配置圖 S:1/250